	Dipartimento Assistenza Infermieristica e Ostetrica SOC Monitoraggio Qualità e Accreditamento	<b>Codice</b>  <b>IO.DAIO.07</b>	<b>Revisione</b>  0	<b>Pagina</b>  1 di 6
	Istruzione Operativa Percorsi all'interno della struttura Villa Donatello			

## Percorsi all'interno della struttura Villa Donatello

Data	Redazione	Verifica	Approvazione
22/05/2020	Referente Gruppo di redazione:  PO Qualità e Rischio Clinico – SOC Firenze Patrizia Terrosi	Direttore SOC Firenze Claudio Baldini  Direttore SOC Monitoraggio Qualità e Accreditamento Rosaria Raffaelli	Direttore Dipartimento Assistenza Infermieristica e Ostetrica Paolo Zoppi  Direttore SOC SePP Gianluca Verdolini
		Direttore SOSD Governance Clinico Assistenziale Mauro Romilio	

**Gruppo di redazione:**

- Maristella Mencucci Direttore S.O.C. Outsourcing e Appropriately consumi
- David Buccioni – P.O. Monitoraggio - SOC Monitoraggio Qualità e Accreditamento
- Antonio Di Sirio – PO Monitoraggio e HTA - SOC Firenze

**Supporto metodologico:** SOSD Governance Clinico Assistenziale

**Parole chiave:** Villa Donatello, percorsi, Covid-19,

	Dipartimento Assistenza Infermieristica e Ostetrica SOC Monitoraggio Qualità e Accreditamento	<b>Codice</b>	<b>Revisione</b>	<b>Pagina</b>
	Istruzione Operativa Percorsi all'interno della struttura Villa Donatello	<b>IO.DAIO.07</b>	0	2 di 6

## Indice

1. Premessa .....	2
2. Scopo/Obiettivi .....	2
3. Campo di applicazione .....	2
4. Glossario .....	3
5. Responsabilità e descrizione delle attività .....	3
6. Diffusione/conservazione/consultazione/archiviazione .....	5
7. Monitoraggio e controllo .....	5
8. Revisione .....	6
9. Allegati .....	6
10. Riferimenti .....	6
11. Indice revisioni .....	6
12. Lista di diffusione .....	6

### 1. Premessa

Questo documento è stato predisposto con la consapevolezza che tra i soggetti maggiormente a rischio d'infezione da SARS-CoV-2 vi sono in primis gli operatori sanitari e con l'intento di garantire pienamente la loro salute e sicurezza; pertanto le indicazioni fornite hanno lo scopo di definire con precisione gli ambienti da considerarsi off-limits (NON SI PASSA) in assenza di idonei Dispositivi di Protezione Individuale.

Si evidenzia inoltre che i DPI devono essere considerati come una misura efficace per la protezione dell'operatore sanitario solo se inseriti all'interno di un più ampio insieme di interventi che comprenda controlli procedurali, ambientali e organizzativi nel contesto assistenziale sanitario come descritto all'interno di questa procedura.

### 2. Scopo/Obiettivi

Il presente documento ha l'obiettivo di definire i percorsi di sicurezza in ingresso e in uscita dai reparti del Presidio sanitario Donatello.

Tale struttura chiusa nel 2018, è stata data da UNIPOL SAI in comodato d'uso gratuito fino al 30 settembre 2020, all'Azienda USL Toscana Centro, per accogliere pazienti Covid positivi provenienti dai presidi Ospedalieri della SOC Firenze, con lo scopo di decomprimere i presidi ospedalieri per un ritorno alla normale funzione dei medesimi.

I pazienti accolti saranno tutti Covid positivi in attesa di negativizzazione e quindi favorire il percorso per tornare a domicilio o nelle strutture di provenienza.

La struttura è stata denominata, Presidio Sanitario Donatello afferente al PO Santa Maria Nuova e impostata come cure intermedie con personale infermieristico e medico H 24.

Consta di tre piani con un ottale di 45 posti letto e per la particolare struttura circolare, ben si presta a facilitare i percorsi sporco pulito come da planimetrie allegate. Infatti il personale, una volta vestito con tutti i dispositivi di protezione individuali conformi alle vigenti normative, entreranno nella zona rossa e potranno spostarsi sui tre piani senza bisogno di svestirsi.

### 3. Campo di applicazione

Il presente documento si applica a tutto il personale infermieristico, medico ed OSS che opera all'interno della struttura, nonché al personale della ditta di pulizie e a tutte i fornitori che accedono alla struttura per garantirne il funzionamento.

	Dipartimento Assistenza Infermieristica e Ostetrica SOC Monitoraggio Qualità e Accreditamento	<b>Codice</b>	<b>Revisione</b>	<b>Pagina</b>
	Istruzione Operativa Percorsi all'interno della struttura Villa Donatello	<b>IO.DAIO.07</b>	0	3 di 6

I percorsi sono stati condivisi con tutto il personale sopra descritto per dare a tutti la possibilità di familiarizzare con essi.

#### 4. Glossario

DPI: Dispositivo di protezione individuale

COVID-19: malattia respiratoria acuta da SARS-CoV-2

OSS: Operatore Socio Sanitario

PPOP: Piano Per Ogni Paziente

#### 5. Responsabilità e descrizione delle attività

Il personale e ogni persona che accede alla struttura entra dall'ingresso principale e si reca presso la portineria dove si effettua l'autocontrollo dei segni dei sintomi e della temperatura che vengono registrati e firmati su apposito modulo predisposto (vedi allegato).

Effettuato l'autocontrollo, sale le scale e arriva al primo piano dove sulla sinistra ci sono le scale che accedono agli spogliatoi e alle docce separate per uomini e donne.

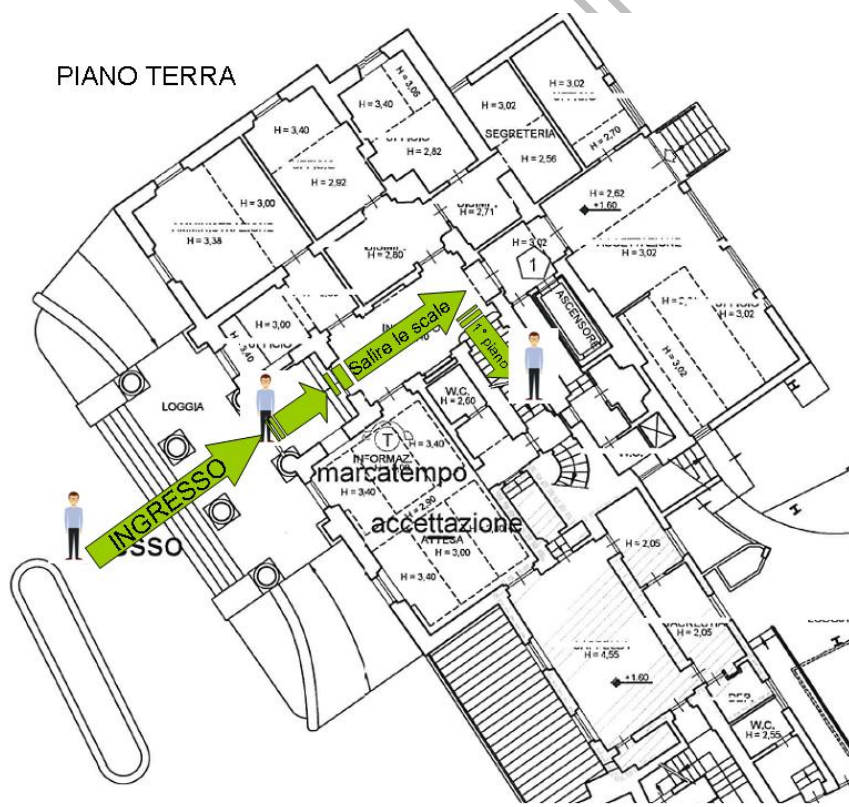

Una volta vestiti scendono nuovamente le scale e arrivano al primo piano entrano nella zona pulita dove sono presenti le stanze medici, la stanza del Coordinatore i magazzini, l'area relax e dove si trova l'ascensore pulito dal quale arrivano tutti i rifornimenti (Estar, Vitto, biancheria ecc.) che accedono da ingresso specifico segnalato come ingresso servizi e fornitori, la stanza lavoro infermieri al cui interno sono presenti i PPOP e tutta la documentazione clinica. E in questa stanza

	Dipartimento Assistenza Infermieristica e Ostetrica SOC Monitoraggio Qualità e Accreditamento	<b>Codice</b>	<b>Revisione</b>	<b>Pagina</b>
	Istruzione Operativa Percorsi all'interno della struttura Villa Donatello	<b>IO.DAIO.07</b>	0	4 di 6

che si tiene il briefing con tutte le figure professionali coinvolte; infermieri di processo, medici, Fisioterapisti, e dove viene pianificata la dimissione del paziente e presi in carico i problemi sociali.

Sempre in questa area è presente la stanza dotata di tutti i DPI, dove il personale procede alla vestizione e entra poi nella zona rossa.

Al termine del turno o se necessario fare una pausa, il personale sempre dal primo piano entra nel corridoio dove trova la stanza dedicata alla svestizione.

Questa stanza è stata curata nei minimi particolari, per garantire a tutto il personale, adeguatamente formato, di spogliarsi in sicurezza e quindi o di recarsi alla zona ristoro, o negli spogliatoi per cambiarsi e uscire dalla struttura.

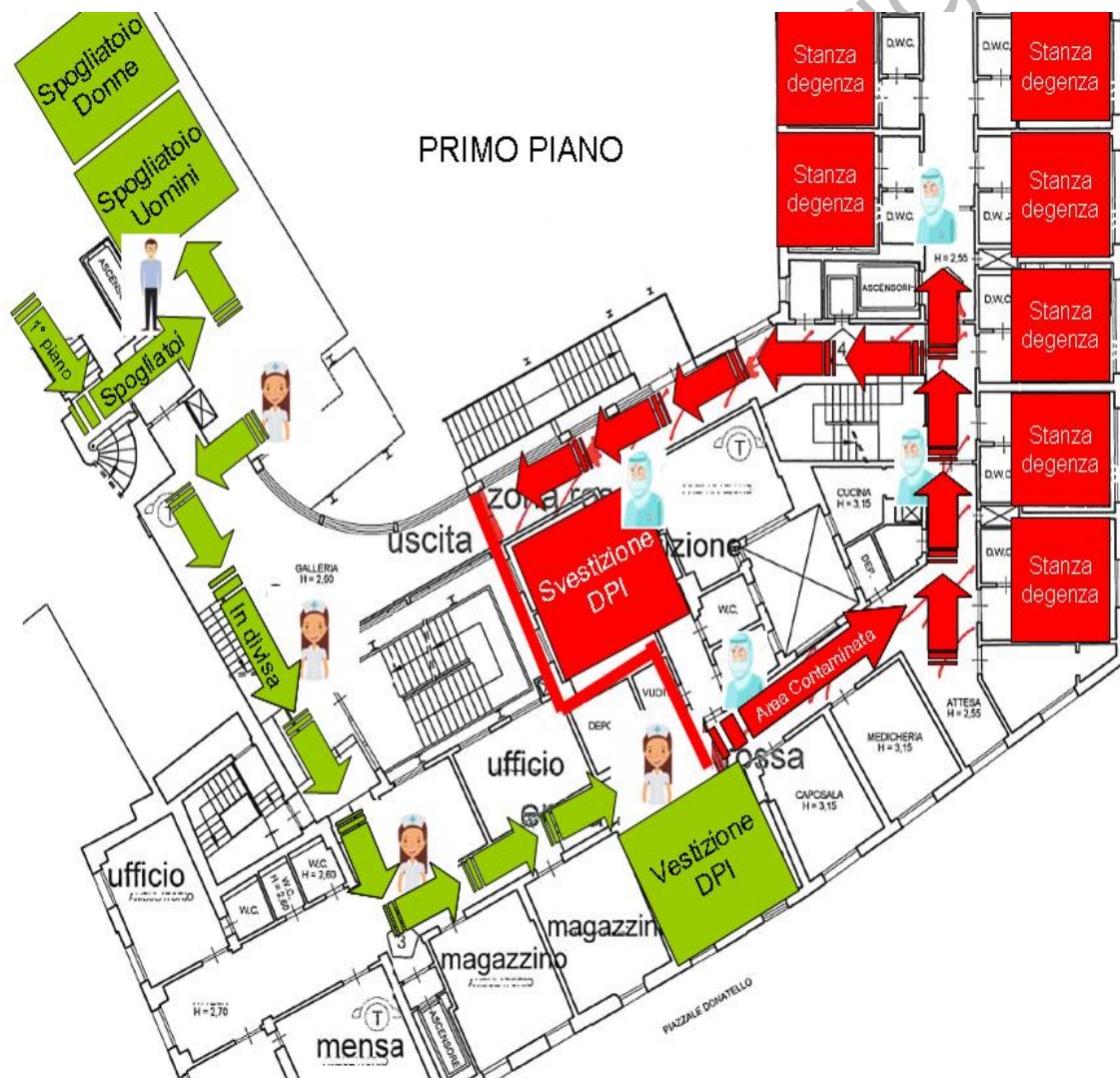





	Dipartimento Assistenza Infermieristica e Ostetrica SOC Monitoraggio Qualità e Accreditamento	<b>Codice</b>  <b>IO.DAIO.07</b>	<b>Revisione</b>  0	<b>Pagina</b>  6 di 6
	Istruzione Operativa Percorsi all'interno della struttura Villa Donatello			

## 8. Revisione

Il presente documento è revisionato a seguito di modifiche sostanziali di tipo organizzativo, normativo, clinico e comunque si consiglia ogni tre anni dalla data di applicazione.

## 9. Allegati

Allegato 1 "modulo Checkpoint Presidio Donatello (Autocontrollo)"

## 10. Riferimenti

- IO.DS.02, Disposizioni generali emergenza Coronavirus SARS-COV-2,
- IO.DS.03 Disposizioni generali emergenza Coronavirus SARS-COV-2 per RSA e Strutture Socio Sanitarie Residenziali
- IO.AGC.01 Gestione DPI per epidemia COVID-19
- IO.DRO.30, Gestione dei casi sospetti di infezione da COVID-19
- Procedura Aziendale PA.DRO.02 "Guida all'utilizzo degli antisettici/disinfettanti"

## 11. Indice revisioni

Revisione n°	Data emissione	Tipo modifica	Titolo
0	22/05/2020	Prima emissione	

## 12. Lista di diffusione

- Direzione Sanitaria
- Dipartimento Rete Ospedaliera
- Dipartimento Assistenza Infermieristica e Ostetrica
- SOC SePP
- DSPO Santa Maria Nuova
- SOC Firenze
- SOC Monitoraggio Qualità e Accreditamento
- Area Governo Clinico
- Tutto il personale afferente alla struttura sanitaria Villa Donatello