

# PERCORSO AMBULANZE NO SOSPETTI COVID

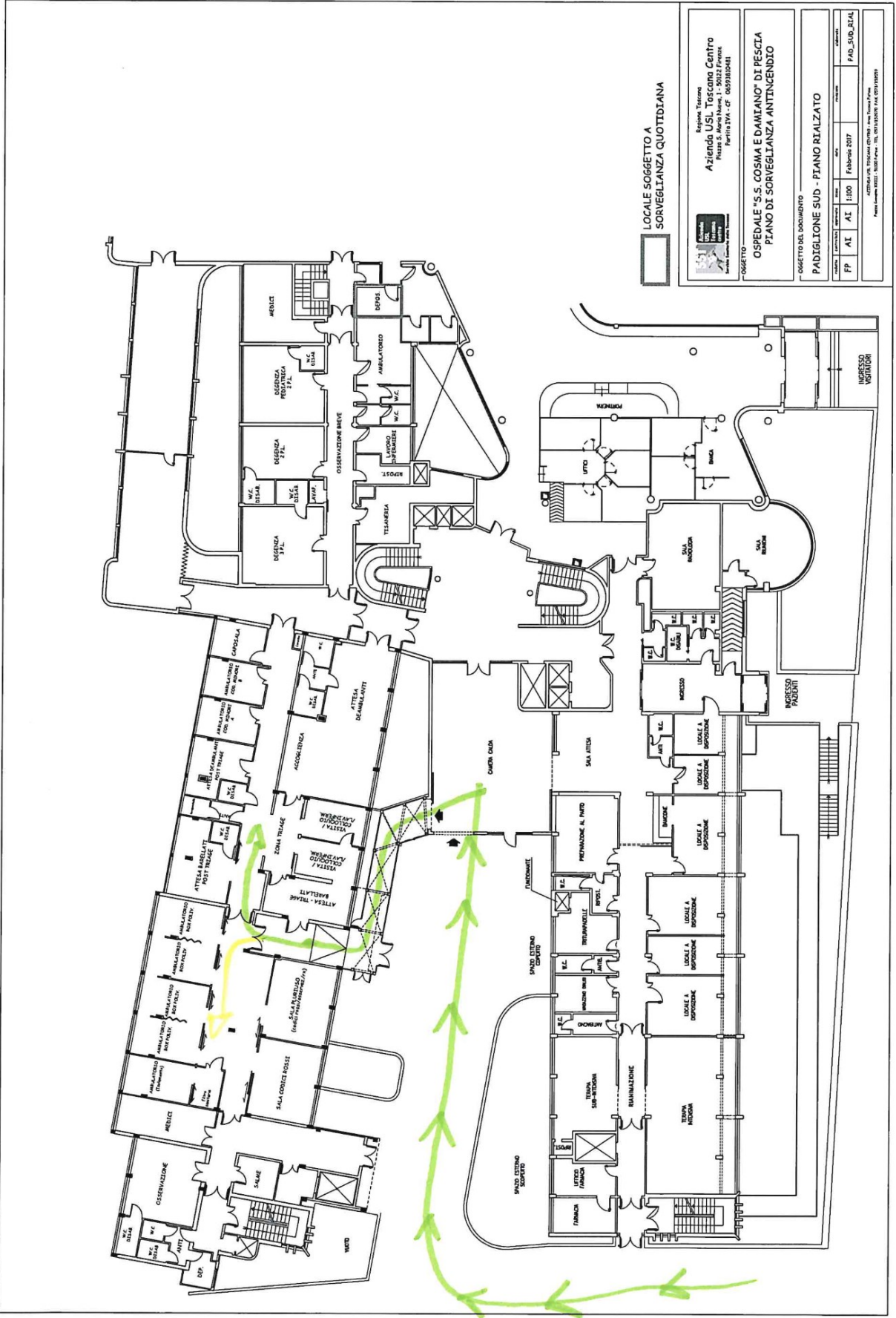

LOCALE SOGGETTO A  
SORVEGLIANZA QUOTIDIANA

REGIONE TOSCANA  
Azienda USL Toscana Centro  
Piazza S. Maria Nuova, 1 - 50122 Firenze  
Partita IVA n. CF 00933040481

OGGETTO  
OSPEDALE "S.S. COSMA E DAMIANO" DI PESCTA  
PIANO DI SORVEGLIANZA ANTINCENDIO

OGGETTO DEL DOCUMENTO  
PADIGLIONE SUD - PIANO REALZATO

DATA	PROGETTA	DATA	PAID_SUD_R1/AL
FP	AI	AI	
1:100	1:100	1:100	1:100
Fabbrius 2017			

Progetto eseguito e approvato dal C.A.P. n. 001/2017/A/4 del 19/05/2017