

PERCORSO GIALLO 20-7

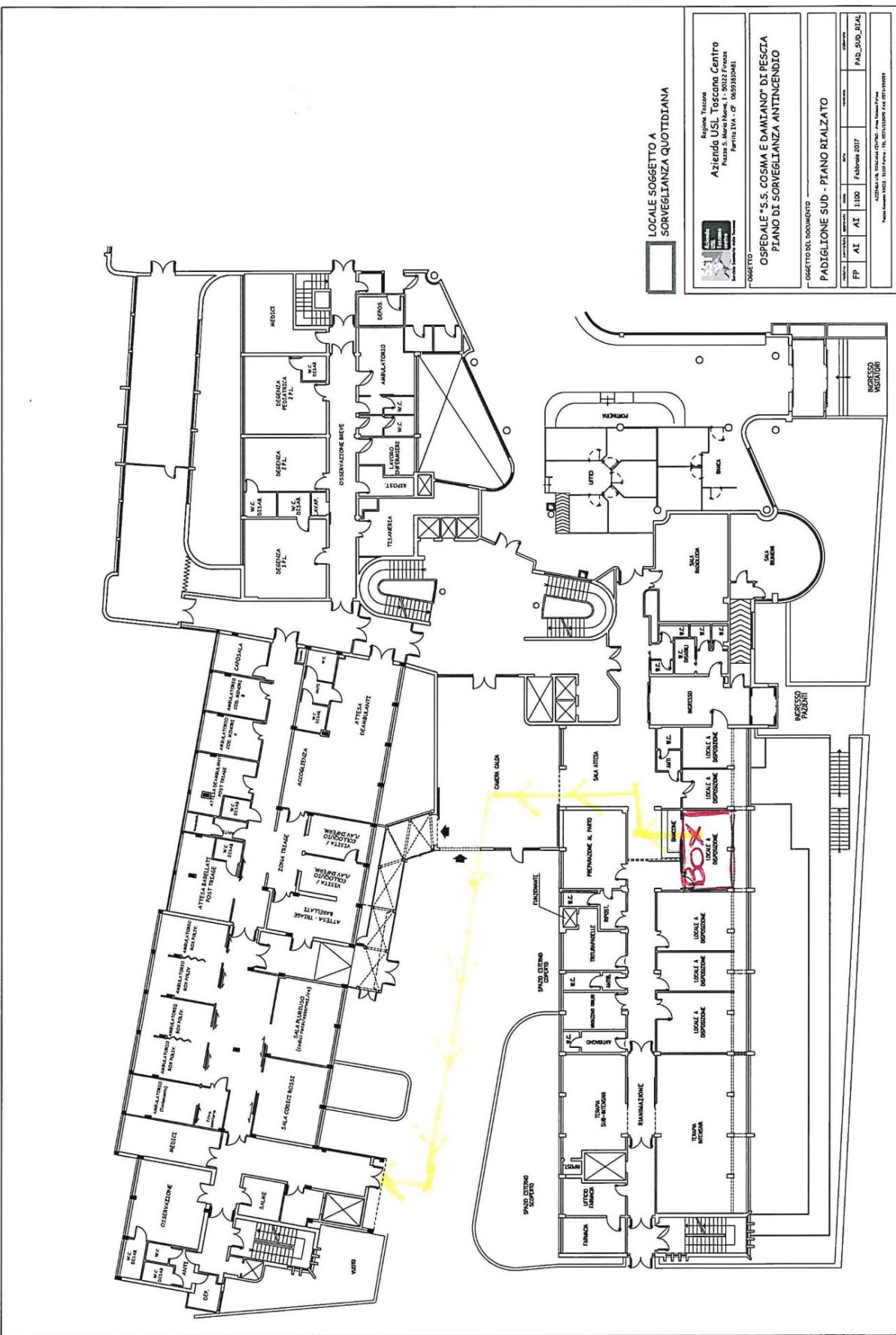

PERCORSO SOGGETTO A SORVEGLIANZA QUOTIDIANA

LOCALE SOGGETTO A SORVEGLIANZA QUOTIDIANA

Regione Toscana
 Azienda USL Toscana Centro
 Piazza S. Marco Nuovo, 1 - 50134 Firenze
 Telefono: 055 - 26331191

OGGETTO DEL DOCUMENTO
**OSPEDALE "S.S. COSMA E DAMIANO" DI PESCA
 PIANO DI SORVEGLIANZA ANTINCENDIO**

OGGETTO DEL DOCUMENTO
PADIGLIONE SUD - PIANO RALZATO

PROGETTO	REDAZIONE	DATA	REVISIONE	COLLEGAMENTO
PP	AT	AT	1100	Febbraio 2017

Autore: Luciano VIGILI - 11107 Firenze - TEL. 0571/21809 - FAX 0571/51899